

Den Danske Billard Union

The Danish Billiard Federation

Idrættens Hus Brøndby Stadion 20 DK-2605 Brøndby

E-mail: ddbu@ddbu.dk

Internet: <http://www.ddbu.dk>

Spar Nord Reg. Nr. 9219 Kontonr.456-52-27365



5. oktober 2022

REFERAT FRA TURNERINGSUDVALGSMØDE 27. SEPT. 2022

Deltagere:

Jan Mortensen – TU-leder (JM)

Sv. Aage Hansen (SVH)

Peter Lund (PL)

Hanne Rasmussen (HR)

Indlæggene fra klubberne er ikke redigeret af DDBU

2. div. 3-bande holdturnering

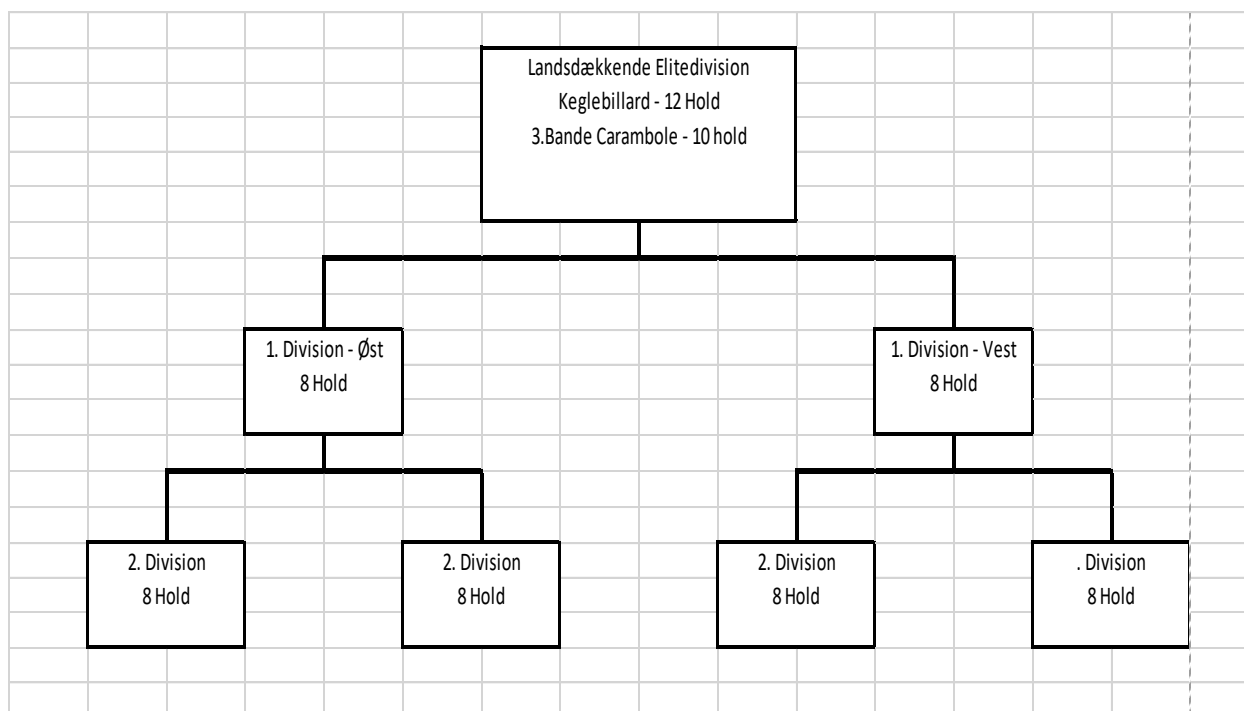

TU er enige om at ændre strukturen i 3-bande 2. div. – alle puljevindere (hvis der er 3 og derover) går til regionsfinalen, nr. 1 og 2 herfra går til landsfinalen, og er samtidig oprykker til 1. div. i efterfølgende sæson. Hvis der er 2 puljer spilles der ikke regionsfinale, begge puljevindere går videre til landsfinalen og er oprykningsberettiget.

Turneringssekretariat Region



Tlf.: +4597182929



hanne@ddbu.dk



Finaltilskud til DM

På distancelisten er der en kolonne ”finale deltagere”, og det antal der er oplyst der, er det antal der gives bankettilskud til, og det er så uanset om spillerne bliver enige om at afvikle finalen som et større arrangement, det drejer sig især om de klassiske discipliner.

Der var enighed om at ovennævnte er gældende fra indeværende sæson

DM 5-Kegler

Det kan ikke lade sig gøre at spille DM 5-Kegler med 16 finalister på 2 borde, så linien med evt. 2 borde er fjernet fra indbydelsen

Forslag fra Raa BK

I den forløbne sæson har vi haft en spiller som har meldt afbud til en turnering, men som efterfølgende har ønsket at være med alligevel.

DDBU sagde at et afbud er et afbud, men at det var op til den pågældende pulje at afgøre om vedkommende måtte deltage alligevel eller ikke. Dette afslog de.

Som udgangspunkt er vi helt enige i, at et afbud er et afbud. Men når vi så får tilbagemeldinger om at andre har fået lov til på et tidspunkt at deltage alligevel, på trods af et meldt afbud, så begynder vi at være ikke helt så enige mere. Forskelsbehandlingen er opstået fordi det er blevet lagt ud til de aktuelle puljer at afgøre, om de vil have en spiller med igen, selvom man egentlig havde meldt afbud. Nogle puljer siger så ja, medens andre sige nej.

Denne forskelsbehandling er ikke fair og vi mener at det er DDBU alene, der afgør om et afbud kan omstødes igen. Reglerne skal være ens for alle, uanset hvem det handler om, hvor man kommer fra eller hvorfor man havde meldt et afbud.

Det bør derfor stå klokkeklart i turneringsreglementet at et afbud er et afbud, - og at det ikke kan omstødes. Eller at alle kan få et afbud omstødt, så de kan deltage alligevel. Det bør ikke være de enkelte puljer, som står med denne afgørelse

Det omtalt tidligere tilfælde at en spiller har meldt afbud og efterfølgende er indlemmet i puljen igen er ikke noget DDBU har været involveret i, vi har den procedure at et afbud er et afbud. Det blev vedtaget at tilføje følgende i turneringsreglementet

§ 10 Stk. 5

En pulje, hvor der spilles alle mod alle, kan højst bestå af 2 spillere fra samme klub, såfremt de fysiske rammer ikke er til hindring herfor.

Hvis en spiller bliver seedet således, at en pulje ved normal seedning kommer til at bestå af 3 spillere fra samme klub, tildeles den lavest seedede spiller en seedning lavere end den der ellers ville være opnået, medmindre det er den lavest rangerende spiller så seedes der op.

I tilfælde af afbud i en 4-mandspulje der medfører at puljen herefter kun består af 3 spillere afvikles puljen efter de retningslinier der gælder for afvikling af 3-mandspuljer.

Melder en spiller afbud vil det ikke ved en evt. fortrydelse være muligt efterfølgende at blive indsat i pulje igen

Forslag fra Dyrup BK

<u>OVERSIGT DELTAGERHOLD: SLUTSPIL TENAX DOUBLE 2021-22</u>						
<u>HOLDDELTAGER/REGION</u>	<u>HOLDNR.</u>	<u>DISTANCE</u>	<u>PULJE 1</u>	<u>PULJE 2</u>	<u>PULJE 3</u>	<u>PULJE 4</u>
<u>FYNDSKE HOLD:</u>						
HAARBY	1	240	HAARBY			
VISSENBJERG	2	180		VISSENBJ.		
DYRUP	10	230			DYRUP	
ØRBÆK	11	350				ØRBÆK
<u>JYSKE HOLD:</u>						
SUNDEVED	6	310	SUNDEVED			
MORSØ	7	310		MORSØ		
ESBJERG	4	290			ESBJERG	
SKAGEN	3	240				SKAGEN
JUELSMINDE	9	230			JUELSM.	
ESBJERG	5	220	ESBJERG			
AARS	8	210		AARS		
<u>SJÆLLANDSKE HOLD:</u>						
SAKSKØBING	13	300	SAKSKØB.			
SKÆLSKØR	16	280		SKÆLSKØR		
HOLMEGAARD	12	260				HOLMEG.
HUNDESTED	14	250			HUNDEST.	
SOLRØD	15	180				SOLRØD
<u>ANTAL HOLD:</u>						
			4 HOLD	4 HOLD	4 HOLD	4 HOLD
<u>DISTANCETOTAL PR.PULJE:</u>						
			1070	980	1000	1030
<u>OVENNÆVNT FORSLAG BYGGER PÅ FØLGENDE FORUDSÆTNINGER:</u>						
1: DE TO LAVESTE DISTANCER KAN IKKE HAVNE I SAMME PULJE						
2: DE HØJESTE DISTANCER KAN IKKE HAVNE I SAMME PULJE						
3: DER ER TAGET HENSYN TIL GEOGRAFISK OPRINDELSE						
4: KOMBINATION AF SEEDNING OG LODTRÆKNING						
5: FORDEL ER AT DER IKKE BRUGES TID PÅ LODTRÆKNING PÅ SPILLEDAGEN,						
MEN VI KAN GÅ IGANG MED SPILLET HURTIGERE !						

Tenax-double turneringen har kørt upåklageligt i 20 år, og der har aldrig været kritik af afviklingsformen for finalen, så TU besluttede at afvise forslaget

§8 stk. 12H

I alle turneringer udskrevet af DDBU, hvor der spilles til handicapdistancer, må den beregnede distance ikke overskride:

Keglebillard 800 point

3-bande carambole 50 point.

Gælder ikke for cupper (se punktet i tu-reglementet Regler for Cupper)

Stafet og Par hold turnering

På opfordring fra nogle klubber på dialogmøderne i region øst genoptog vi stafet og par hold turneringen igen,- det lykkedes ikke da kun ganske få klubber tilmeldte sig, så nu er disse 2 turneringer skrinlagt.

Afvikling af hold slutspil

Vi har tidligere taget x antal 2ere med til slutspil, det har TU nu ændret så slutspil for hold kun er for puljevinderne, og går antallet ikke op i et tal der er deleligt med 6, 8, 12, 16 o.s.v vil der være et X antal oversiddere i første slutspils runde.

Beslutningen sættes på billardresultater.dk under punktet slutspil.

§ 9 stk. 9.4 F

Placering i en færdigafviklet pulje

1. MP
2. Sætforskel
3. Antal vundne sæt
4. Indbyrdes kamp
5. Højeste score
6. Totalgennemsnit

Efterfølgende runder:

1. Placering.
2. Sæt forskel
3. Højeste antal vundne sæt.
4. Højeste score.
5. **Totalgennemsnit**

5-Kegler (da der ikke er nogen kolonne til højeste serie på 5-Kegler skemaet til RF, LF og DM) besluttede TU at slette punkt 5 og rykke på 6 op til punkt 5

DDBU's 5-Kegler udvalg

I og med at I har besluttet, at det kun er point fra **en** M-tour, der kan benyttes ved udtagelse til EM og VM, har I næsten også besluttet at køre med to ranglister:

1. En til tours
2. En til internationale mesterskaber.

Jeg vil foreslå, at udtagelse til DM også kommer på rangliste nummer to, og at I så bevarer pointskalaen fra sidste sæson.

Idé/forslag: I stedet for bare at sige, at der kun er bedste resultat fra M-tours, der tæller på rangliste 2, kunne man sige, at alle andre resultater fra M-tours halveres på rangliste 2, dvs. 850 bliver til 425 point, 700 til 350 point osv.

Med udgangspunkt i den nuværende rangliste ville det se således ud for de tre i top 16, der har hentet flest point i M-tours:

Henrik Søndergaard nr. 7 med 4700 point ---> nr. 9 med 4275 point
Thomas Andersen nr. 9 med 4500 point ---> nr. 17 med 3325 point
Michael Sølberg nr. 12 med 4150 point ---> nr. 16 med 3400 point

Fordele: Man kan ikke "planlægge" sæsonen, da man vil skulle spille kvalifikation til DM, hvis man satser primært på M-tours.

Det vil være mere attraktivt for ambitiøse spillere at spille Elite, da der er flere point at hente ift. kvalifikation til mesterskaber.

Hvis man deltager i flere M-tours er pointene ikke "spildt", men stadig ikke mere værd end point opnået i Elite.

Vi kan fortsætte med de nuværende point for Mesterrækken og implementere "halve point" i løbet af den nye sæson.

Der vil stadig være vekslen mellem Elite og Mesterrække.

Ulemper: Lidt mere administration (men jeg skal gerne sørge for opdateringen af rangliste 2)

Forslaget er vedtaget i 5-Kegler udvalget, og derfor har TU vedtaget forslaget uden nogen kommentarer.

Forslag fra Taulov/Sk.

Jeg ved ikke hvornår I har næste møde i TU, men jeg har en forespørgelse. Måske skal det op på Generalforsamlingen, men du får den alligevel nu.

Kan DDBU ikke indføre en regel om, at alle udsatte kampe skal afvikles inden næste spillerunde. Derved risikerer klubberne ikke, at stå i en situation sidst på sæsonen, at de ikke kan nå at spille alle kampene.

Så slipper DDBU også for at skulle rykke for at få spillet alle udsatte kampe inden 4 sidste runde. Det vil også lette forretningsgangen for klubbernes turneringsleder, at holdlederne selv søger for at være ajour med klubbens kampe.

TU afviste forslaget med den begrundelse at hvis en udsat kamp skal været afviklet inden næste runde vil det blive umuligt, da der så kun er 14 dage til at finde en ny spilledato

DM herrer og damer

TU er blevet stillet spørgsmålet om kvinder må deltager i DM herrer, - det blev vedtaget at det må de ikke, for så skal vi også åbne op for at mænd med deltager i DM damer. – Pigerne må gerne deltage i tours men kan ikke kvalificere sig til DM

Forslag fra Peter Lund, tu-koordinator i region øst

Det er efterhånden svært at lave puljer med 7 eller 8 oldboys hold tirsdag, onsdag aften og fredag.

Forslag at alle oldboys hold spiller onsdag kl. 10:00

OLDBOYS HOLD

TIRSDAG	9. HOLD
ONSDAG KL. 10:00	48. HOLD
ONSDAG KL. 19:00	16. HOLD
FREDAG KL. 10:00	10. HOLD
TOTAL HOLD	83. HOLD

Alle puljer spiller onsdag kl. 10:00

5. PULJER A´7. HOLD	35. HOLD
6. PULJER A´8. HOLD	48. HOLD
i alt 11. PULJER	

Forslag at alle 2. mands hold kegler spiller onsdag kl. 19:00

2. MANDS HOLD KEGLER

ONSDAG KL. 19:00	28 HOLD
FREDAG KL. 19:00	11 HOLD
TOTAL HOLD	39 HOLD

Alle puljer spiller onsdag kl. 19:00

1. PULJER A´7. HOLD	7. HOLD
4. PULJER A´8. HOLD	32. HOLD
TOTAL HOLD	39 HOLD

Forslag at alle 2. mands hold carambole spiller tirsdag kl. 19:00

2. MANDS HOLD 3. BANDE

TIRSDAG KL. 19:00	11. HOLD
FREDAG KL. 19:00	10. HOLD
TOTAL HOLD	21 HOLD

Alle puljer spiller tirsdag kl. 19:00

3. PULJER A´7. HOLD	21. HOLD
---------------------	----------

TU godkendte forslaget, for som det er nu, med de mange spilledage er det umuligt at sammensætte nogle puljer med en fornuftig kørselsafstand.

Økonomi ved cupper - Indsendt af Hundested BK

Indtægter OB1	
Deltager gebyr 16*150	2400
Salg i automat - 15 vand/øl	150
Indtægt i alt	2550
Udgifter OB1	
Morgenmad	656
Frokost, Smørrebrød	672
Gratis kaffe, 2 poser	50
Til union	800
Udgift i alt	2178
Samlet overskud	372

Dertil skal man tænke på at 1-2 personer skal sørge for at indkøbe morgenmad og bestille smørrebrød.
Privat kørsel og dermed personlig udgift til benzin/tid.
På dagen har klubben mindst 2 personer til at styre cuppen - 1 turneringsleder + 1 person til opvask,
dækning af bord og løbende oprydning (i alt ca. 14 timer)

Kort sagt, der skal meget arbejde til for at tjene 372 kroner.
Man kan jo dertil lægge slidtage på borde + brug af ekstra el og vand.

Vores medlemmer skal selvfølgelig ikke køre så langt, når vi selv afholder.
Men det kræver så også noget arbejde fra deres side af,
før og efter turneringen, modsat at køre lidt længere og dermed bare have friheden til at køre når de er færdige
Med ovenstående siger vi ikke at vi aldrig vil afholde en Cup igen (vi vil dog helst undvære)
men vi syntes der burde gøres noget fra unionens side, så det at afholde en cup kan betale sig økonomisk

Ud fra regnskabet har Hundested haft et overskud på 372 kr. - Cupperne er ikke baseret på en økonomisk gevinst, det er en ren hygge turnering, TU har hørt fra andre klubber at en egenbetaling fra spillerne på 100 kr. sagtens kan løbe rundt

Vi kan oplyse at DDBU ikke yder nogen økonomisk tilskud til cupperne.

Cupper

På sidste TU-møde besluttede vi at OB og seniorcup fremover skulle have en max distance på 600 point imod tidligere OB 430 point (snit 20,00) og seniorcup 600 point (snit 28,50), denne beslutning har flere anket over idet OB deltagerne ikke ønsker at møde eller rejse kegler for en spiller der skal gå til 600 point.

TU tog sidste mødes beslutning op igen, og har besluttet at gå tilbage til den tidligere distance i OB cuppen, og derudover ændre Mesterrække cuppens snit til 20,00 – 70,00 så de spillere med over 20,00 i snit også kan deltage i cupper.

Derudover har vi i sidste OB og seniorcup i region øst haft så mange afbud, flere på grund af lange afstande, men også nogen der bare tilmelder sig og enten ikke gider alligevel eller også har fået andre arrangementer ind i mellemtiden, - med alle disse afbud har vi bl.a. ændret programmet til seniorcup 6 gange, det er alt for tidskrævende. – På programmet og indbydelsen står der med store bogstaver ”TILMELDINGEN ER BINDEnde” og derfor har vi besluttet at DDBU ved afbud sender klubben en faktura på tilmeldingsgebyr på 150 kr.

Derudover er det aftalt at region øst kan gøre mere brug af de små klubber med 2 borde og få overbevist alle klubber, der har deltagere med i cupperne, om at tage del i arrangørproblemet, lykkedes det ikke at finde arrangører så afstandene bliver minimeret, kan det ende med vi kan blive nødsaget til at aflyse nogle puljer.

Referent

Hanne Rasmussen